KOVOPROJEKTA
ENGINEERS & CONTRACTORS

Představení společnosti Kovoprojekta Brno a.s.

projektová, inženýrská a dodavatelská společnost

Základní informace

Kdo jsme a co zahrnuje naše činnost

O společnosti

Jsme projektová, inženýrská a dodavatelská společnost nabízející komplexní dodávky investičních celků.

Kovoprojekta Brno a.s.
Šumavská 416/15
602 00 Brno, ČR
IČ: 46347011
DIČ: CZ46347011

Rok vzniku: 1950
Základní jmění: 36 000 000 Kč
Průměrný počet zaměstnanců: 110

Organizační složka
Popradská ulica 12517/34A
821 06 Bratislava, SK

www.kovoprojekta.cz
fb.com/kovoprojekta

Služby

- Zpracování studie proveditelnosti
- Zpracování dokumentace o vlivu stavby na životní prostředí (EIA)
- Zpracování žádostí dle zákona č. 76/2002 Sb., o integrované prevenci a omezování znečištění (IPPC)
- Vypracování Průkazu energetické náročnosti budov
- Vypracování projektové dokumentace všech stupňů
- Dokumentace pro výběr dodavatele
- Dokumentace skutečného provedení stavby (ve 2D, ve 3D)
- Zajištění a kompletace hmotných dodávek
- Zajištění a řízení montážních, stavebních a technologických prací
- Provedení komplexních zkoušek a uvedení do provozu

Naše silné stránky

- Máme vlastní zdroje financování
- Realizujeme zakázky na klíč
- Zabezpečujeme komplexnost profesí
- Disponujeme více než sedmdesátiletými zkušenostmi
- Používáme propracovaný systém managementu
- Máme vybudovanou základnu stálých zákazníků
- Pracujeme v pružných týmech složených z kvalifikovaných odborníků a autorizovaných inženýrů
- Zajišťujeme pravidelné zvyšování profesní odbornosti zaměstnanců

Systémy managementu

Naším přáním je poskytovat zákazníkům co nejvyšší kvalitu služeb. Pracujeme proto v souladu se systémem managementu integrujícím:

- Systém managementu kvality (QMS) dle ČSN EN ISO 9001:2016
- Systém environmentálního managementu (EMS) dle ČSN EN ISO 14001:2016
- Systém managementu bezpečnosti a ochrany zdraví při práci dle ČSN ISO 45001:2018

Používaný software

- ARC Gist Analyst
- ArcView (ArcGIS 3D)
- Aspentech Aspenone
- ASPENTECH HYSYS
- Autodesk AutoCAD, AutoCAD LT
- Autodesk AEC Suite
- Autodesk Civil
- Autodesk Inventor
- Autodesk Navisworks Manage
- Autodesk VIZ
- AutoPen
- AutoTURN
- AVEVA PDMS
- Bentley MicroStation
- CADKON 2D, MEP, RCD
- CAESAR II
- COMPUFIX
- DEK
- ESA PT
- fine GEO5
- HILTI PROFIS Anchor
- KROS
- Microsoft Project
- NEXIS 32
- Pipe Class Component SW
- Pipe Flow Expert
- Protech
- Prozet
- Revit, Revit Structure, Revit MEP
- SCIA Engineer
- SICHR
- SmartPlant Instrumentation
- SST Systems CAEPIPE
- VIZOFONIK
- WDLS
- WILS
- Win CAPS
- WINPLAN

Obory působnosti

Chemie a zpracování ropy | Strojírenství |
Občanské a bytové stavby, infrastruktura | Zpracování odpadů

Chemie a zpracování ropy

Základní informace a reference

Chemie a zpracování ropy

- Chemický průmysl
- Zpracování ropy
- Petrochemie
- Úprava a zpracování plynu

Chemie a zpracování ropy

ENG.CO.CZ s.r.o., Brno, CZ	Increase in Storage Capacity of Jet A1, Shell Deutschland Oil GmbH	2018 - 2019	Projekt
Bilfinger Industrial Services Czech s.r.o., Most, CZ	Projekty z oboru chemie pro Unipetrol	2018	Projekt
Ethanol Energy a.s., Vrdy, CZ	Technologie na snížení energetické náročnosti výroby	2017 - 2018	EPC
BorsodChem MCHZ, s.r.o., Ostrava, CZ	Obnova výroby SA II	2016 - 2017	EPC
SLOVNAFT, a.s., Bratislava, SK	Bezdymové spalování na polním hořáku D201 Výměna odsolovačů na výrobní jednotce AVD 5	2014 2016 - 2017	EPC Projekt
SPOLCHEMIE Electrolysis a.s., Ústí nad Labem, CZ	Chlor Alkali Electrolysis Conversion Supply – Membránová elektrolýza včetně napájení	2013 - 2017	EPCM

Chemie a zpracování ropy

CHS Epi, a.s., Ústí nad Labem, CZ	Snížení environmentálních dopadů při výrobě epichlorhydrinu a kyseliny solné	2014 - 2016	EPC
GTC Technology Europe s.r.o., Brno, CZ	Akrylonitrilová jednotka pro Saratovorgsintez	2014 - 2016	Projekt
Lovochemie, a.s., Lovosice, CZ	Univerzální granulační linka (UGL) a dusičnan amonný (DA)	2014 - 2016	Projekt
Česká rafinérská, a.s., Litvínov, CZ	Dodatečné úpravy flérového systému NRL	2015 - 2016	EPC
DEZA, a.s., Valašské Meziříčí, CZ	Denitrifikace, odsíření a odprášení spalin ve společnosti DEZA	2013 - 2016	EPC
TECHNIP ITALY S.p.A., Roma, IT	Čpavok 4, Duslo, a.s.	2015	Projekt

Chemie a zpracování ropy

ČESKÁ RAFINÉRSKÁ, a.s., Litvínov, CZ
LPG Flare System

Spolek pro chemickou a hutní výrobu, a.s., Ústí nad Labem, CZ
Low Molecular Epoxy Resins Production 30 000 ton/year, Phase I, II

Chemie a zpracování ropy

Spolchemie Electrolysis, CZ
NEW CHLOR ALKALI PLANT – Membrane Technology
(Based on Bluestar Electrolysers)

Chemie a zpracování ropy

ČESKÁ RAFINÉRSKÁ, a.s., Litvínov, CZ
Revamping of SULFREEN Unit

ČESKÁ RAFINÉRSKÁ, a.s., Litvínov, CZ
Construction of New Thermic Incinerator

Chemie a zpracování ropy

VÍTKOVICE Inženýring, a.s., Ostrava, CZ/Rafinerie Recope, Puerto Limon,Kostarika

Spherical Storage Tank Costa Rica
4000 m³

ČESKÁ RAFINÉRSKÁ, a.s., Litvínov, CZ

Construction of the new unit Claus IV with capacity of 100 t/day

Chemie a zpracování ropy

DEZA a.s., Valašské Meziříčí, CZ
Treatment of Sulphur Exhalations from Selected DEZA, a.s. Facilities

KG Process Innovations s.r.o., Brno, CZ
Hydrogen Production Plant
Pavlodar, Kazakhstan

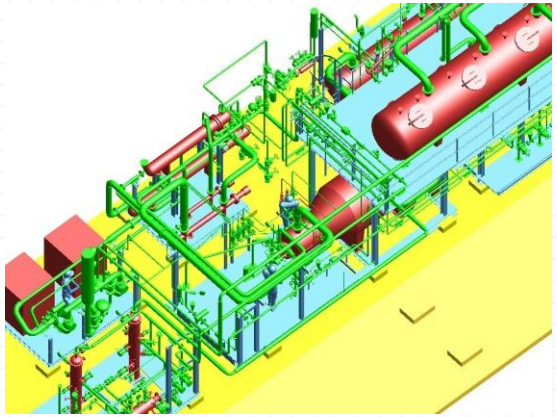

Chemie a zpracování ropy

Duslo, a.s., Šaľa, SK
Revamp of Ammonia Plant 3

Stork Engineers & Contractors B. V., Amsterdam, NL
Rafineria Nafty Jedlicze S. A., PL
Sulphur Recovery Unit 2.85 t/day
– SUPERCLAUS

Chemie a zpracování ropy

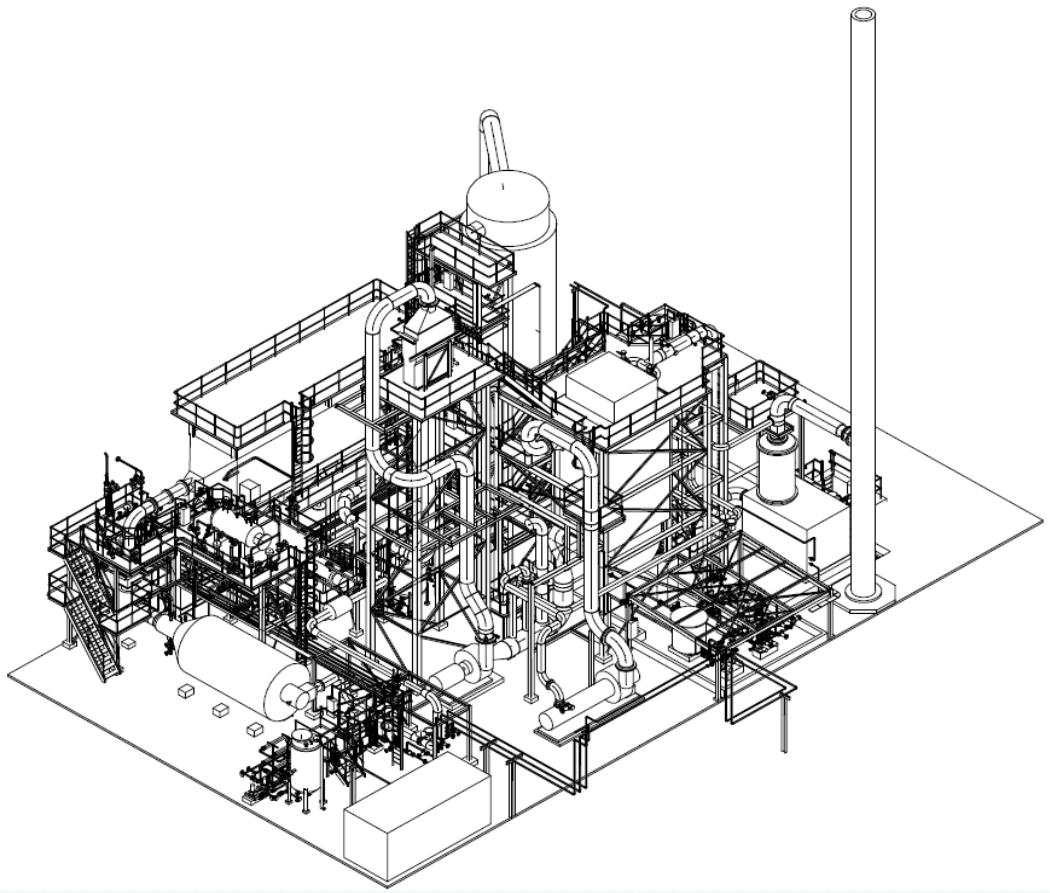

Stork Engineers & Contractors B. V., Amsterdam, NL/ SLOVNAFT a. s., Bratislava, SK

Sulphuric Acid Regeneration Unit

Chemie a zpracování ropy

SLOVNAFT, a.s., Bratislava, SK
LPG Storage and Blending

SLOVNAFT, a.s., Bratislava, SK
Debutanizer and Depropanizer FCC

Chemie a zpracování ropy

Stork Engineers & Contractors B. V., Amsterdam, NL/SLOVNAFT a. s., Bratislava, SK

2 SRU Trains with SUPERCLAUS, each with capacity of 135 t/d

Chemie a zpracování ropy

SIAD Czech spol. s r.o., Braňany, CZ
Production and Distribution Plant Rajhradice – Technical Gases Production, Storage and Filling into Cylinders

Duslo, a.s., Šaľa, SK
Delivery of Hydrogen Plant
2200 Nm^3/hr

Chemie a zpracování ropy

NIS – OIL Refinery Pančevo, SRB
Spent Acid Regeneration Unit

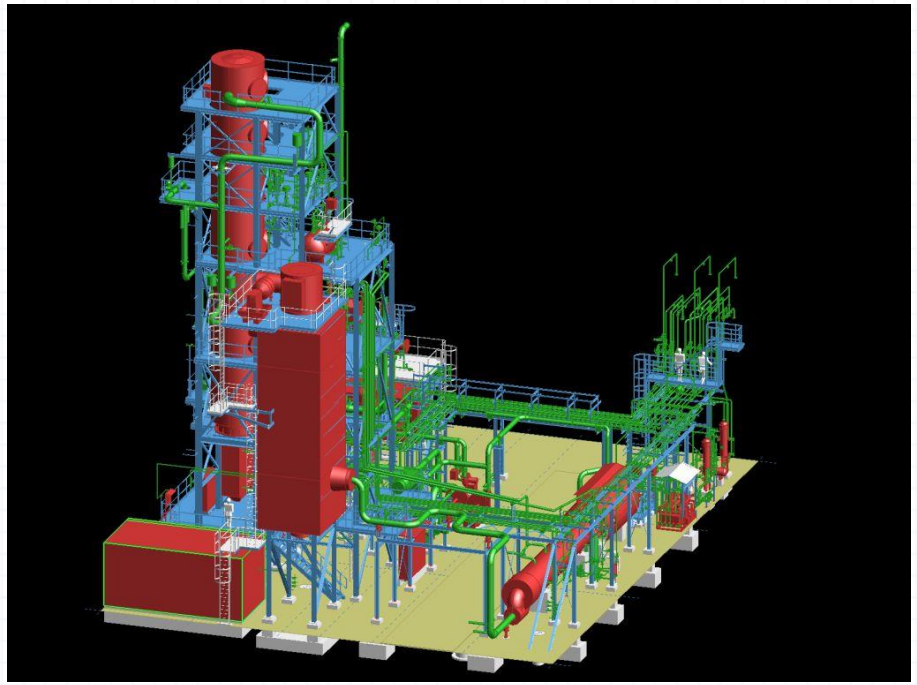

Strojírenství

Základní informace a reference

Strojírenství

- Automobilový průmysl
- Metalurgie a kovárenství
- Strojírenský průmysl
- Manipulace se sypkými hmotami
- Sklady
- Laboratoře

Strojírenství

ŠKODA AUTO a.s., Mladá Boleslav, CZ	Výrobní i nevýrobní objekty, rekonstrukce	1999 - 2019	Projekt
Karsit Automotive, s.r.o., Jaroměř, CZ	Výstavba výrobního závodu	2017 - 2018	Projekt
Constellium Extrusion Levice s.r.o., Levice, SK	Stavba nové výrobní haly Al profilů	2017 - 2018	Projekt
Strojmetal Aluminium Forging s.r.o., Kamenice, CZ	Výrobní objekty v Kamenici a Bruntálu	2015 - 2019	Projekt
TOSHULIN, a.s., Hulín, CZ	Chlazení haly těžké mechaniky	2016	Projekt
Slévárna HEUNISCH Brno, s.r.o., CZ	Rekonstrukce přípravny formovacích směsí	2014 - 2017	Projekt
KOVOSVIT MAS a.s., Sezimovo Ústí, CZ	Rekonstrukce přípravny formovacích směsí	2011 - 2015	Projekt

Strojírenství

Škoda Auto a. s.,
Mladá Boleslav, CZ
Assembly Hall M1

Škoda Auto a. s., Mladá Boleslav, CZ
M2 - GQH Extension - Testing of Engines

KAROSA a.s., Vysoké Mýto, CZ
Production Unit M1 – Assembly and Manipulation with Bus Skeletons

Strojírenství

Škoda Auto a. s., Mladá Boleslav, CZ
Welding Shop M14

Škoda Auto a. s.,
Mladá Boleslav, CZ
New Pressing Shop M15

Strojírenství

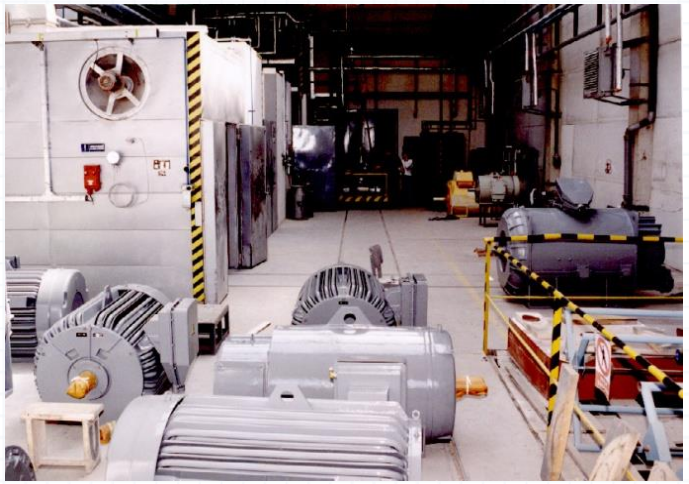

Siemens Elektromotory s.r.o., Mohelnice, CZ
Strategy of Elmotors Production in Europe

BUZULUK Komárov, a.s., Komárov, CZ
Reconstruction of Sand Mixtures Treatment Plant

AGS Jičín a.s., Jičín, CZ
Induction Melting Plant in Foundry

STROJMETAL KAMENICE, a.s., CZ
Forging Plant Extension - Aluminium and Non-Ferrous Metal Forgings Production

Občanské a bytové stavby, infrastruktura

Základní informace a reference

Občanské a bytové stavby, infrastruktura

- Obytné a bytové domy
- Budovy nevýrobní
  - Obchodní centra
  - Komunální stavby
  - Administrativní budovy
  - Stavby skladování a logistiky
- Dopravní systémy
- Využití odpadního tepla a energetické stavby
- Inženýrské stavby
  - Plynovody, teplovody, vodovody, kanalizace, stavby ČOV
  - Elektrické rozvody

Občanské a bytové stavby, infrastruktura

Jihočeská univerzita v Českých Budějovicích, CZ	Pavilon chemie Jihočeské univerzity	2018	Projekt
Střední průmyslová škola a Vyšší odborná škola Sokolská, p.o., Brno, CZ	Rekonstrukce objektu Centra odborného vzdělávání ve strojírenství	2016 - 2017	Projekt
Statutární město Brno, Brněnské vodárny a kanalizace, a.s., Brno, CZ	Rekonstrukce kanalizace a vodovodů řady ulic města Brna	2001 - 2016	Projekt
TOSHULIN, a.s., Hulín, CZ	Modernizace technologie vytápění Rekonstrukce umělého osvětlení	2015	Projekt
Berendsen Textil Service s.r.o., Modřice, CZ	Půjčovna a prádelna oděvů firmy Berendsen	2014 - 2015	Projekt
R-built s.r.o., Radovesice, CZ	Rekonstrukce tranformoven vvn/vn ČEZ	2019	Projekt

Občanské a bytové stavby, infrastruktura

Hill´s Pet Nutrition Mfg. s.r.o., Praha, CZ
New Manufacturing Plant Hustopeče

Občanské a bytové stavby, infrastruktura

Statutární město Brno, CZ
Brno, Bratislavská Street - Reconstruction of Sewage System and Water Line

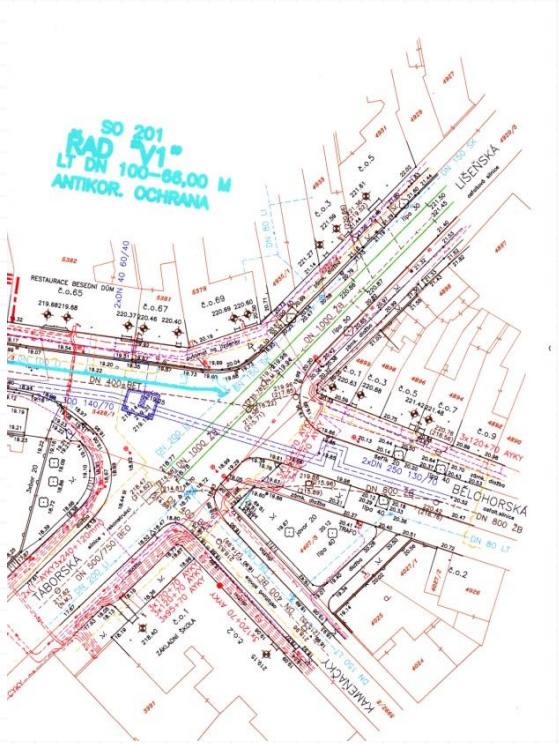

Statutární město Brno, CZ
Brno, Jamborova Street – Reconstruction of Sewage System

Občanské a bytové stavby, infrastruktura

Masarykova univerzita v Brně, CZ
Masaryk University in Brno, Faculty of Science
- Reconstruction and Extension

UNISTAV a.s., Brno, CZ
Reconstruction of Football Stadium Brno,
Srbská – Královo Pole

Billa Reality, spol. s r. o.,
Říčany u Prahy, CZ
Supermarket Billa Moravské
Budějovice

Zpracování odpadů

Základní informace a reference

Zpracování odpadů

- Sběrné dvory
- Kompostárny a biologické sušárny
- Podzemní kontejnery
- Technologie na drcení, třídění a lisování odpadů
- Zpracování pneumatik
- Projekty na energetické využití odpadů

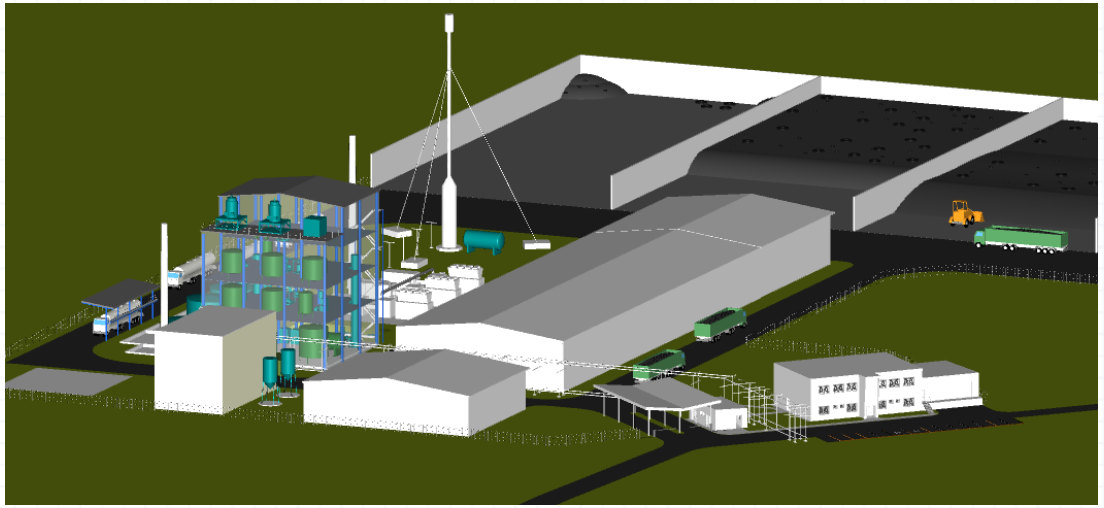

Zpracování odpadů

ELIXIR ENERGY DOO, Prahovo, RS	Pyrolytic Depolymerisation of Waste Tires	2019	Projekt
Město Uherské Hradiště, CZ	Podzemní kontejnery na tříděný odpad v Uherském Hradišti	2019	Projekt
HOLCIM a.s., Rohožník, SK	Projekt ReduDAST	2014	Projekt
.A.S.A, spol. s r.o., Praha, CZ	Výstavba třídicí linky Jihlava	2008 - 2012	Projekt
Constructions Industrielles de la Méditerranée, Vélizy, F / CONSISTRA s.r.o., Brno, CZ	Odpadové hospodářství Brno – Rekonstrukce spalovny Brno	2010 - 2011	Projekt

Zpracování odpadů

.A.S.A., spol. s r.o., Praha, CZ
Výstavba třídicí linky Jihlava

ELIXIR ENERGY DOO, Prahovo, RS
Pyrolytic Depolymerisation of Waste Tires

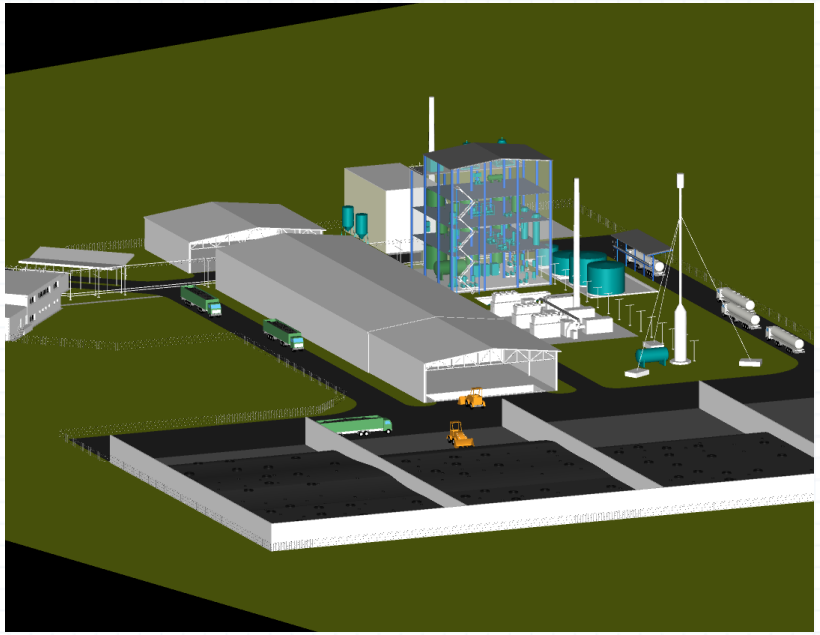

Constructions Industrielles de la Méditerranée, Vélizy,
F CONSISTERA s.r.o., Brno, CZ
Odpadové hospodářství Brno

Naši významní klienti

ŠKODA

STROJMETAL aluminium forging

METAL Studénka

DEZA

PARAMO

Slévárna HEUNISCH Brno

PRECHEZA

TATRA METALURGIE

KARSIT GROUP SE

Unipetrol ORLEN GROUP

TOSHULIN

PREOL

SPOLCHEMIE

Spolana

BILFINGER

LOVOCHEMIE

KOVOPROJEKTA
ENGINEERS & CONTRACTORS

Kovoprojekta Brno a.s.
Šumavská 416/15, 602 00 Brno
Česká republika

+420 532 153 111
info@kovoprojekta.cz
www.kovoprojekta.cz
fb.com/kovoprojekta